

Mesto Nová Dubnica

018 51 Nová Dubnica, ul. Trenčianska 45/41

Číslo spisu: VÚPaD/1660/2021/Gá
Č. j.: 4889/2021
Vybavuje: Galbavá/4433484 kl. 132

V Novej Dubnici dňa 9.9.2021

OZNÁMENIE ZAČATIE ÚZEMNÉHO KONANIA

Mesto Nemšová, ul. Janka Palu 2/3, 914 41 Nemšová zastúpená primátorom primátorom mesta (ďalej len "navrhovateľ") podal dňa 12.7.2021 návrh na vydanie územného rozhodnutia o umiestnení stavby:

Prepojenie cyklochodníka Rybárska LIDL s chodníkom vstupu do areálu LIDL

na pozemkoch parcela registra „C“ 3496/3, 3496/1 k.ú. Nemšová.

Uvedeným dňom bolo začaté územné konanie.

Mesto Nová Dubnica, Okresným úradom Trenčín, odborom výstavby a bytovej politiky poverený stavebný úrad príslušný podľa § 119 ods. 3 zákona č. 50/1976 Zb. o územnom plánovaní a stavebnom poriadku (stavebný zákon) v znení neskorších predpisov (ďalej len "stavebný zákon") vykonávajúci prenesený výkon štátnej správy podľa § 5 písm. a/ zákona č. 608/2003 Z.z. o štátnej správe pre územné plánovanie, stavebný poriadok a bývanie a o zmene a doplnení stavebného zákona /ďalej len "stavebný úrad"/ v súlade s ustanovením § 36 ods. 1 stavebného zákona oznamuje začatie územného konania dotknutým orgánom a organizáciám a známym účastníkom konania. Keďže pre dané územie je spracovaná a schválená územno-plánovacia dokumentácia, upúšťa stavebný úrad podľa § 36 ods. 2 stavebného zákona od ústneho pojednávania a miestneho zisťovania v predmetnej veci.

Účastníci územného konania môžu svoje námietky a pripomienky uplatniť na príslušnom správnom orgáne do

7 pracovných dní odo dňa doručenia tohto oznámenia;

na neskôr podané námietky sa nebude prihliadať. V rovnakej lehote oznámia svoje stanoviská dotknuté orgány a organizácie. Účastníci konania môžu nahliadnuť do podkladov rozhodnutia (Mesto Nová Dubnica, úradné dni Po: 7.30-15.30, St: 7.30-17.00, Pi: 7.30-14.00).

Poučenie:

Účastníci územného konania sa môžu pred vydaním rozhodnutia vyjadriť k jeho podkladom, prípadne navrhnúť ich doplnenie.

Ak si niektorý z účastníkov konania zvolí svojho zástupcu, tento musí predložiť písomnú plnú moc toho účastníka konania, ktorý sa dal zastupovať.

Ing. Ján Krumpolec
vedúci oddelenia výstavby, územného plánovania a výstavby

Príloha: situácia na podklade katastrálnej mapy

Toto oznamuje podľa § 36 ods.4 stavebného zákona verejnou vyhláškou a podľa § 26 zákona č. 71/1967 Zb. o správnom konaní v znení neskorších predpisov a bude vyvesené po dobu 15 dní na úradnej tabuli mesta Nemšová, internetovej stránke mesta: www.nemsova.sk, internetovej stránke mesta www.novadubnica.eu a centrálnej úradnej elektronickej tabuli: www.slovensko.sk

Účastníkom konania, ktorých pobyt nie je známy alebo ktorí nie sú známi stavebnému úradu sa oznamuje rozhodnutie touto verejnou vyhláškou podľa § 18 ods.3 zákona č.71/1967 zb. o správnom konaní v znení neskorších predpisov.

Vyvesené dňa:

Zvesené dňa:

Pečiatka a podpis orgánu, ktorý potvrdzuje vyvesenie a zvesenie oznámenia.

Doručí sa:

účastníci (doručky)

1. Mesto Nemšová, ul. Janka Palu 2/3, 914 41 Nemšová
2. Lidl Slovenská republika v.o.s, Ružinovská 1E, 821 02 Bratislava
3. Národná diaľničná spoločnosť a.s., Dubravská cesta 14, 841 04 Bratislava
4. Spoločenstvo bývalých urbármikov a lesomajiteľov poz. spol. Nemšová, Školská 18B, 914 41 Nemšová - zapísaní na LV 2793 k.ú. Nemšová - verejná vyhláška

dotknuté orgány

5. Regionálny úrad verejného zdravotníctva, Nemocničná súp. č. 722, 911 01 Trenčín
6. Okresné riaditeľstvo HaZZb Trenčín, Jesenského súp. č. 36, 911 01 Trenčín
7. Slovak Telekom a.s., Bajkalská súp. č. 28, 817 62 Bratislava
8. Regionálna vodárenská spoločnosť Vlára - Váh s.r.o., J. Palu 2/3, 914 41 Nemšová
9. SPP - distribúcia, a.s., Mlynské nivy 44b, 825 11 Bratislava
10. Mesto Nemšová, ul. Janka Palu 2/3, 914 41 Nemšová
11. Západoslovenská distribučná a.s., Čulenova 6, 816 47 Bratislava
12. Okresný úrad Trenčín, odbor starostlivosti o životné prostredie, Hviezdoslavova 3, 911 01 Trenčín
13. Krajský pamiatkový úrad, K dolnej stanici súp. č. 7282/20A, 911 01 Trenčín

ostatní

14. Mesto Nová Dubnica, oddelenie VÚPa dopravy, Trenčianska súp. č. 45/41, 018 51 Nová Dubnica

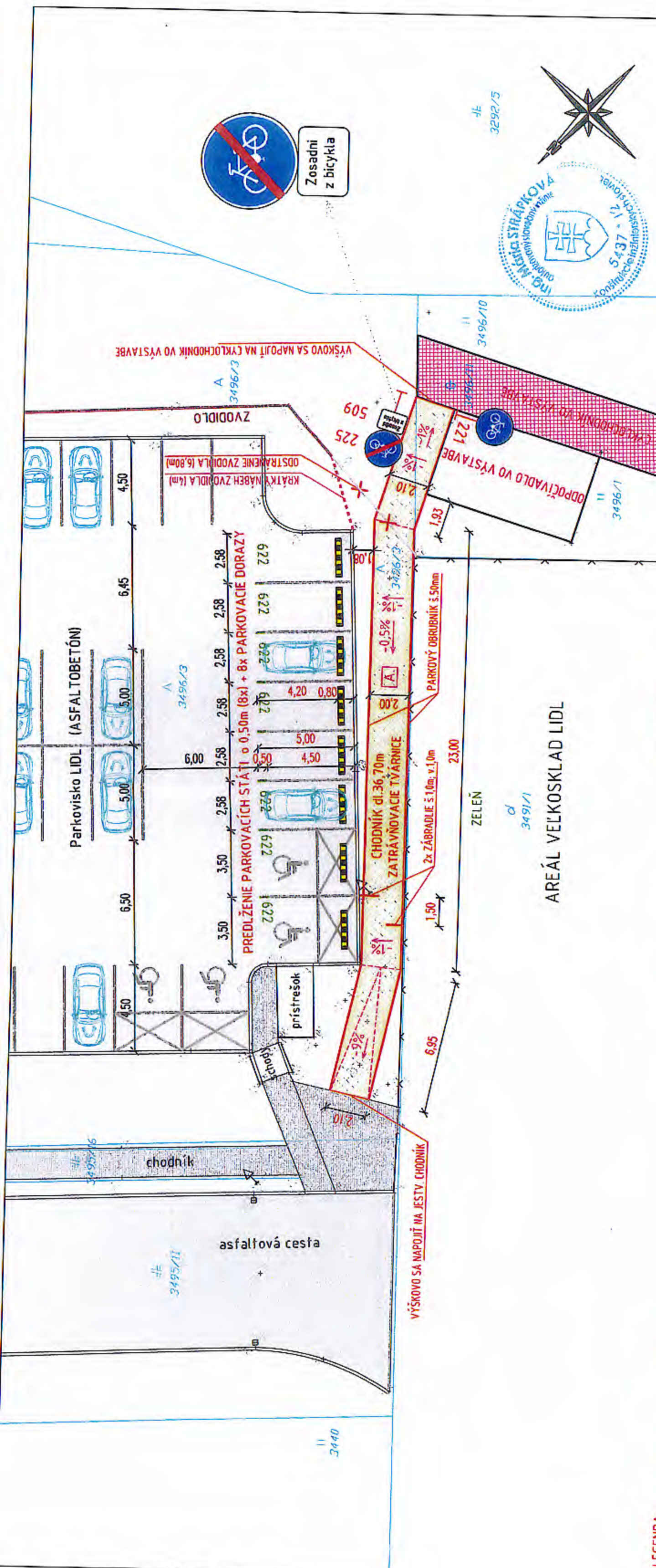

- LEGENDA:**
- A CHODNÍK - ZATRAVŇOVACIE TVÁRNICE
 - / CELKOVÁ PLOCHA 74m²
 - / CYKLOCHODNÍK VO VÝSTAVBE
 - / ODPOČÍVAČLO VO VÝSTAVBE
 - / PARKOVISKO VEĽKOSKLADU LIDL
 - / PRÍSTUPOVÁ KOMUNIKÁCIA K VEĽKOSKLADU LIDL
 - / JESTVUJÚCE CHODNÍKY
 - / PRÍSTREŠOK
 - / VODOROVNÉ DZ IPARKOVACIE STÁTIA
 - / VODOROVNÉ DZ PREDLŽENIE STÁTI O 0,50m
 - / PARKOVACIE DORAZY (PRI KOLÝCH STÁTIACH)
 - / PARKOVÝ OBRUBNÍK /50x200x1000/
 - / CELKOVÁ DĹŽKA 69m
 - / JESTVUJÚCE ZVODIDLO
 - / ODSŤRANENÁ ČASŤ JESTVUJÚCEHO ZVODIDLA dl.6,80m

- POZNÁMKY:**
- DOPRAVNÉ ZNAČENIE MUSÍ BYŤ VYHOTOVENÉ A OSADENÉ V SÚLADE S VYHLÁŠKOU MV SR Č.30/2020 Z. Z. O DOPRAVNOM ZNAČENÍ, STN 01 8020 (SPOLU SO ZMENAMI Z1 A Z2) A TP 4/2005 POUŽITIE ZVISLÝCH A VODOROVNÝCH DOPRAVNÝCH ZNAČIEK NA POZEMNÝCH KOMUNIKÁCIÁCH A OSTATNÝCH PLATNÝCH PREDPISOV
 - DOPRAVNÉ ZNAČKY VYOBRAZENÉ VO VÝKRESE MAJÚ ILLUSTRACNÝ CHARAKTER
 - PRESNÝ VZHLAD, ZA KTORÝ ZODPOVEDÁ VÝROBCA ZNAČIEK, MUSÍ BYŤ V SÚLADE S VÝŠIE UVEDENÝMI PREDPISMI.
 - VODOROVNÉ DOPRAVNÉ ZNAČENIE BUDE VYHOTOVENÉ V BIELEJ FARBE V SÚLADE S STN 01 8020 A V ZMYSELE VYHLÁŠKY MV SR Č.30/2020 Z. Z.
 - VODOROVNÉ DOPRAVNÉ ZNAČENIE MUSÍ BYŤ ZOSÚLADENÉ SO ZVISLÝM DOPRAVNÝM ZNAČENÍM.

VÝKAZ NAVRHOVANÝCH ZVISLÝCH DZ:

ZVISLÁ DZ	NÁZOV	POČET ks
	Z21_CESTIČKA PRE CYKLISTOV	1
	Z25_KONIEC CESTIČKY PRE CYKLISTOV	1
	509_SPRESŇUJÚCE INFORMÁCIE TEXT: "Zosadní z bicykla"	1

NAVRHOVANÉ VODOROVNÉ DOPRAVNÉ ZNAČENIE:
622 - PARKOVACIE MIESTA (KOLMÉ STÁTIE): čiarý š.125mm

ZODP. PROJEKTANT:	ING. M. STRÁPKOVÁ	VYPRACOVAL:	ING. RASTISLAV HRIŇÁK	KRESLIL:	ING. RASTISLAV HRIŇÁK	KONTROLOVAL:	ING. M. STRÁPKOVÁ	PARÉ ČÍSLO:	3
OBECNÝ ÚRAD:	NEMŠOVÁ	INVESTOR:	Mesto Nemšová, ul. Janka Pála č.2/3, 914 41 Nemšová	OKRES:	TREŇČÍN	DÁTUM:	06/2021	ZHOTOVITEL:	PROJEKTANT
						FORMÁT:	ZxA4	Ing. Rastislav HRIŇÁK	
						STUPEŇ:	DUR	Oľbrachtová 20	
						ZAKAZK. Č.:	077/2021	911 01 TREŇČÍN	
						ARCH. Č.:	077-21	0902 778 346	
						MIERKA:	1:200	rastislav.hrinek@gmail.com	

**CHODNÍK PRED OPLETENÍM VEĽKOSKLADU LIDL,
k.ú. NEMŠOVÁ**

SITUÁCIA